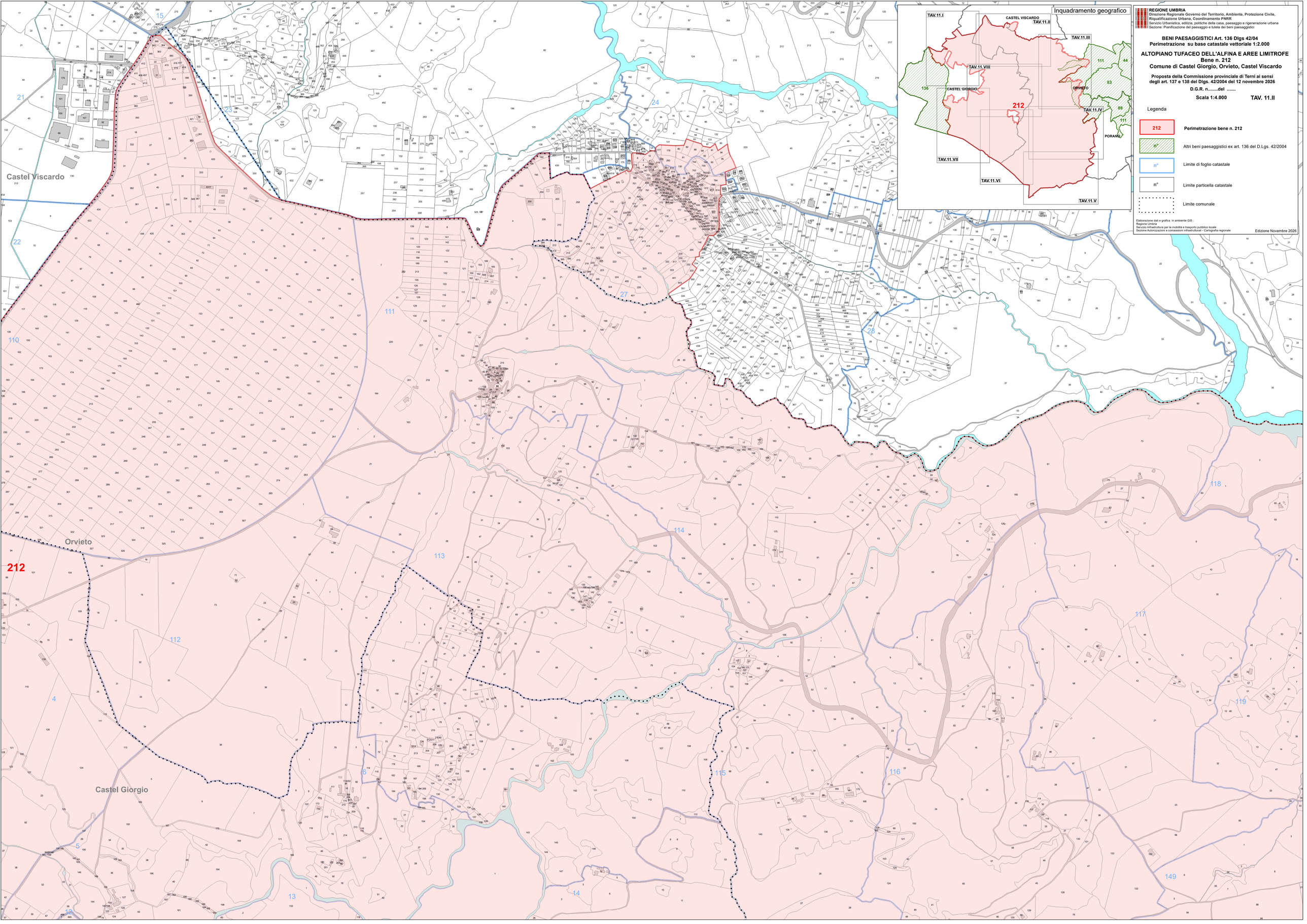

REGIONE UMBRIA
Direzione Regionale Governo del Territorio, Ambiente, Protezione Civile, Riqualificazione Urbana, Coordinamento PNRR
Servizio Urbanistica, edilizia, politiche della casa, paesaggio e rigenerazione urbana
Sezione: Pianificazione del paesaggio e tutela dei beni paesaggistici

BENI PAESAGGISTICI Art. 136 Dlgs 42/04
Perimetrazione su base catastale vettoriale 1:2.000

ALTOPIANO TUFACEO DELL'ALFINA E AREE LIMITROFE
Bene n. 212
Comune di Castel Giorgio, Orvieto, Castel Viscardo

Proposta della Commissione provinciale di Terni ai sensi degli art. 137 e 138 del Dlgs. 42/2004 del 12 novembre 2026

D.G.R. n.....del .....

Scala 1:4.000 **TAV. 11.II**

Legenda

212	**Perimetrazione bene n. 212**
n°	Altri beni paesaggistici ex art. 136 del D.Lgs. 42/2004
n°	Limite di foglio catastale
n°	Limite particella catastale
	Limite comunale

Elaborazione dati e grafica in ambiente GIS :
Regione Umbria
Servizio Infrastrutture per la mobilità e trasporto pubblico locale
Sezione Autorizzazioni e concessioni infrastrutturali - Cartografia regionale

Edizione Novembre 2026