REGIONE UMBRIA
Direzione Regionale Governo del Territorio, Ambiente, Protezione Civile, Riqualificazione Urbana, Coordinamento PNRR
Servizio Urbanistica, edilizia, politiche della casa, paesaggio e rigenerazione urbana
Sezione: Pianificazione del paesaggio e tutela dei beni paesaggistici
Elaborazione dati e grafica in ambiente GIS a cura del Servizio Infrastrutture per la mobilità e trasporto pubblico locale
Sezione Autorizzazioni e concessioni infrastrutturali - Cartografia regionale

Tav. n° 7 - Individuazione delle Tipologie paesaggistiche all'interno del vincolo dell'Altopiano Tufaceo dell'Alfina e aree limitrofe.

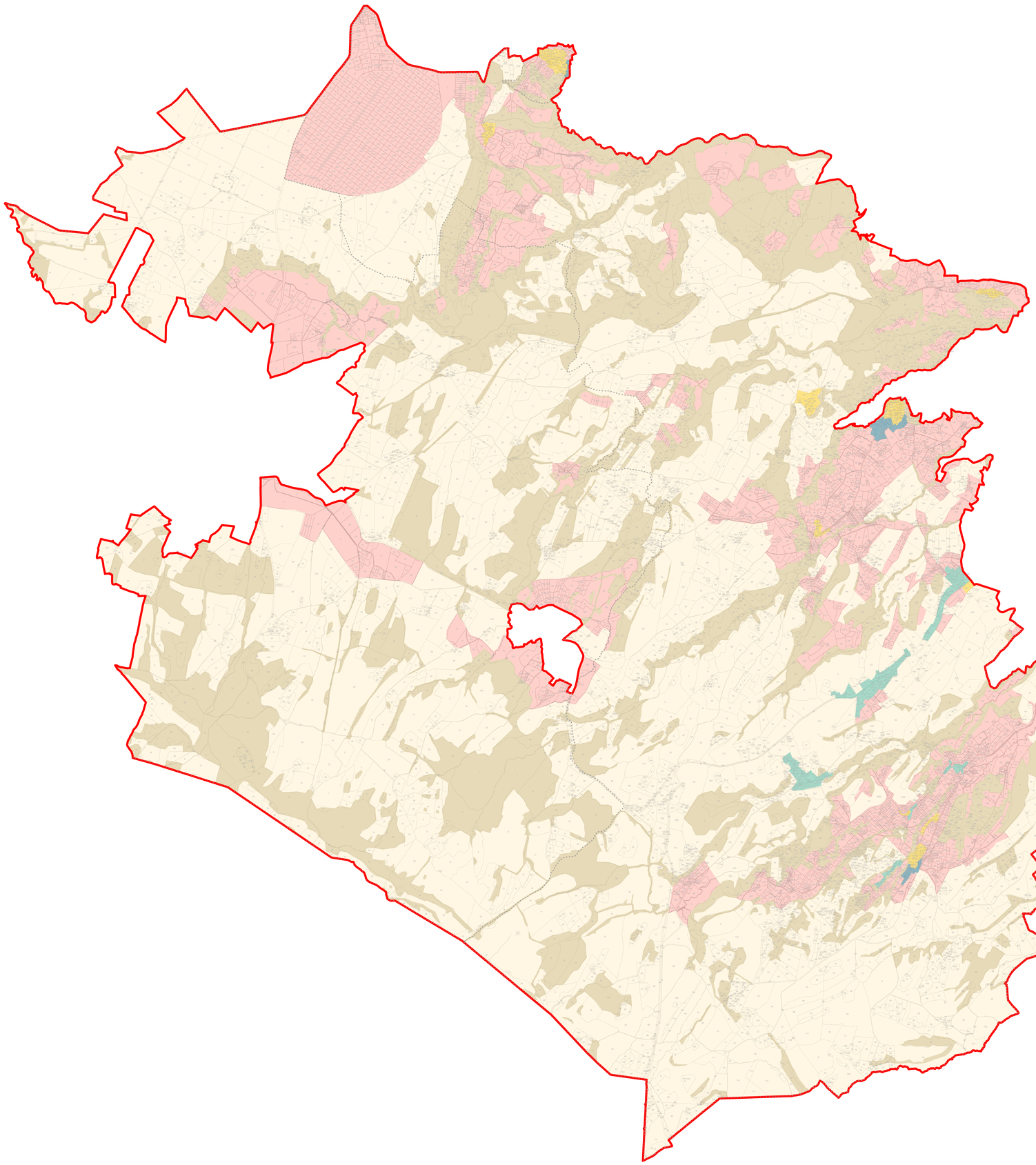

Legenda

Tipologie Paesaggistiche

- Tipologia n. 1 - Aree naturali e silvopastorali
- Tipologia n. 3 - Aree rurali a trama minuta
- Tipologia n. 4 - Aree rurali a trama estesa
- Tipologia n. 5 - Centro storico e insediato consolidato
- Tipologia n. 6 - Aree di insediato urbano e periurbano
- Tipologia n. 7 - Aree di insediato recente

Cartografia di base: Catasto vettoriale scala 1:2.000

Scala 1:15.000